CESAME

BIENVENUE

AU CENTRE DE FORMATION CESAME CENTRE-EST

VINCI CONSTRUCTION | FRANCE

Sommaire

Le mot d'accueil	**3**
Accès au centre	**4**
L'équipe	**7**
Infos pratiques - Hébergement	**8**
Restauration	**10**
Activités autour du centre	**11**
Règles de vie	**13**
Les EPI	**14**
En cas d'acccident	**15**

Le mot d'accueil

Le CESAME Centre-Est s'est implanté en avril 2022 à Saint-Vulbas juste à côté du centre technique matériel Solumat Rhône-Alpes, au cœur du Parc Industriel de la Plaine de l'Ain.

Dans ces locaux, cinq salles aux aménagements spécifiques ont été pensées pour répondre aux besoins des différents domaines de formation et une attention particulière a été portée sur le choix des matériaux.
Une plateforme technico-pédagogique aux élévations en béton ultra-bas carbone imaginée notamment par nos formateurs, par des Maîtres Bâtisseurs et des préventeurs vient compléter ce site répondant aux exigences de la certification environnementale BREEAM Very Good, qui valorise notamment l'efficacité énergétique des bâtiments.

Notre centre favorise la lumière naturelle et permet de limiter les déplacements grâce à un espace de restauration sur place. Une végétation résistante a été mise en terre, ainsi qu'une prairie sauvage, et des passages aménagés pour la faune dans la clôture. L'ensemble de ces aménagements concrétise ainsi nos ambitions environnementales.

Nous sommes ravis de vous accueillir et vous souhaitons une bonne session de formation.

A très vite,

L'équipe du CESAME Centre-Est

Accès au centre

Horaires d'ouverture du parking

Le parking est ouvert de 7h30 à 17h30 du lundi au vendredi.

En voiture

A Lyon, prenez le périphérique direction A42 (Genève – Bourg – Saint-Exupéry – Rocade Est), continuez direction Genève, ne prenez pas direction A46-Paris.

Sortie n°7 « Pérouges – Plaine de l'Ain »
Au rond-point après la sortie de l'autoroute, prenez la 2ème sortie RD124 direction Lagnieu.

Au rond-point n°2, prenez la 2ème sortie direction Lagnieu.
Au rond-point n°3, prenez la 2ème sortie « Avenue des Bergeries ».
Au rond-point n°4, prenez la 1ère sortie « Avenue des Bergeries ».

Puis, prenez la 1ère rue à gauche « Allée de Curebourse ».
Continuez tout droit jusqu'au « 130 Impasse des Cyprès ». Vous trouverez sur la gauche l'indication « CESAME ».

En train

Depuis la gare d'Ambérieu-en-Bugey, prendre un taxi pour vous rendre au centre de formation.

Pensez au covoiturage

Depuis la gare d'Ambérieu-en-Bugey et Meximieux, vous pouvez rejoindre le centre en covoiturant via : www.covoitici.fr/lignes-covoitici-de-la-plaine-de-lain/

Plan d'accès au centre

Accès au centre

Stationnement

Veillez à stationner en marche arrière.

Plan du centre

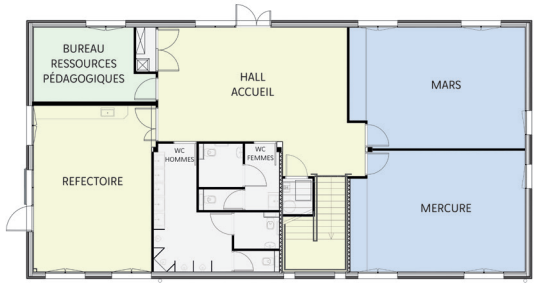

RDC

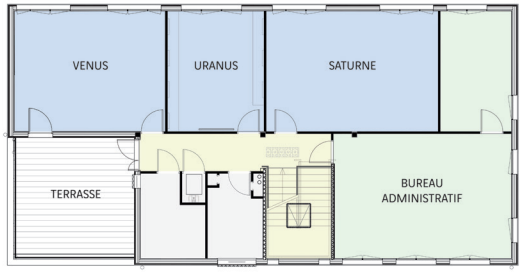

R+1

L'équipe

Dominique FELDER
Directrice de centre de formation
Tel : 06 11 97 96 06
dominique.felder@vinci-construction.fr

Laure LECERTISSEUR
Chargée de formation
Management et communication, organisation et gestion, parcours de formation, PASI
Tel : 07 78 01 47 25
laure.lecertisseur@vinci-construction.fr

Aurélie STRUS
Chargée de formation
SST, habilitations électriques, AIPR, amiante et hors catalogue
Tel : 07 77 23 78 46
aurelie.strus@vinci-construction.fr

Pierre FERNANDES
Formateur technique
Tel : 07 77 75 71 14
pierre.fernandes@vinci-construction.fr

Lisa HELSLOOT
Chargée de formation
Formations techniques et socles nouveaux embauchés
Tel : 06 34 42 76 44
lisa.helsloot@vinci-construction.fr

Nicolas NOURIKYAN
Formateur technique
Chargé d'ingénierie pédagogique des formations métiers, référent Maîtres Bâtisseurs
Tel : 06 09 95 13 14
nicolas.nourikyan@vinci-construction.fr

Infos pratiques - Hébergement

Sur votre convocation

VINCI CONSTRUCTION FRANCE

FORMATION

Cette convocation vous engage

CESAME

Code session : RPP212C222332

Centre CESAME CENTRE-EST, le 27/04/2022

Copies, les responsables formation :
ROUBINEAU C./ LAUDE A. . (C 3 B)

HV **DUPONT Jean (Société X)**

COGNE Gaelle / DUCROS Léa / BARIOL Pauline . (DUMEZ AUVERGNE)
CORNEFERT C./LENOBLE A. . (CBCE)
COMIOTTO AL / DAVID E . (CITINEA)

H **DURAND Christelle (Société Y)**

Pour info :
ALLARD Sebastien CAMPENON BERNARD MANAGEMENT
(Tél:)

Nous avons le plaisir de vous confirmer votre inscription au stage ci-dessous :

JE - SOCLE ENCADREMENT SAVOIRS SÉCURITÉ

H : une chambre vous a été réservée pour la durée de la formation.

HV : une chambre vous a été réservée à compter de la veille de la formation et pour la durée de la formation.

Toutes les dépenses afférentes à votre hébergement seront réglées par votre entité (dîner, chambre, petit-déjeuner).
Les dépenses personnelles (boissons, téléphone ...) sont à votre charge.

Informez-nous **au plus tard 1 semaine avant le début du stage**, si vous ne souhaitez pas bénéficier de nuitées ou si vous souhaitez y apporter des modifications (comme l'ajout d'une nuitée la veille de la formation).

A noter : si vous ne vous présentez pas à l'hôtel qui vous a été réservé, l'hébergement sera refacturé à votre filiale.

Les hôtels partenaires

HOTEL LA BERENGERE
145 route de Lyon
01800 Pérouges
04 74 34 77 77

HOTEL RESTAURANT LA SOURCE
RD 1075
38390 Porcieu - Amblagnieu
04 26 09 02 32

Restauration

Les repas du midi seront pris sur place, dans l'espace dédié.

L'équipe du CESAME se charge de commander le déjeuner. Si vous avez un régime alimentaire particulier, il convient d'en informer la personne mentionnée sur votre convocation dans l'encart « Contact » **au plus tard 1 semaine avant le début de votre formation.**

RÉGLES DE VIE AU RÉFECTOIRE

Activités autour du centre

Pérouges

La cité médiévale de Pérouges vous ramène tout droit au moyen-âge.
Vous ne pourrez pas partir du village sans avoir goûté sa délicieuse galette au sucre !

Distance : 20 min en voiture

Le centre aquatique Ain'Pulse

Piscine détente ou sportive, des toboggans, cours d'aquagym, salle de sport, spa, sauna, tout y est !

Distance : 5 min en voiture

Route de Lagnieu
01150 Saint-Vulbas
04 74 46 22 75

Activités autour du centre

Cité médiévale de Crémieu

Envie de découvrir un autre site patrimonial ? Rendez-vous à la cité médiévale de Crémieu, un village riche en histoire !

Distance : 20 min en voiture

Les grottes de la Balme

Si vous préférez une excursion sous terre, les grottes de la Balme vous offrent plus d'1 km d'exploration souterraine. Admirez le travail d'érosion de l'eau et explorez le dédale de galeries au cœur de la grotte en visite libre ou guidée.

Distance : 13 min en voiture

Règles de vie

Les EPI

EPI : Équipement de Protection Individuelle

En cas d'urgence

Prévenir un de nos sauveteurs secouristes sur place :

Aurélie STRUS au **07 77 23 78 46**

Nicolas NOURIKYAN au **06 09 95 13 14**

Le défibrilateur se trouve dans le hall d'accueil.

Le 15 (SAMU) pour les urgences médicales
Le 18 (POMPIERS) pour les incendies et accidents
Le 112 (numéro d'urgence européen) pour tous types d'urgence

En cas d'incendie

Gardez votre calme et respectez quelques règles de sécurité :

- Donnez ou déclenchez l'alerte incendie
- Des extincteurs sont à disposition sur le site afin d'intervenir sur les départs de feu, utilisez-les sans prendre de risque et en respectant les distances de sécurité
- Dirigez-vous vers les sorties de secours dès que vous entendez l'alerte et/ou l'alarme incendie
- Assurez-vous que tous les occupants proches évacuent en même temps que vous
- Fermez portes et fenêtres derrière vous. Ne revenez pas en arrière !
- Rejoignez le point de rassemblement **sur le parking**
- Dès que vous êtes en sécurité, appelez le 18 ou le 112 et suivez les consignes qui vous sont données
- Attendez l'accord des pompiers avant de raccrocher

Centre de formation
CESAME Centre-Est
ZI des Bergeries
130 Impasse des Cyprès
01150 Saint-Vulbas